

Ansicht Süd-West

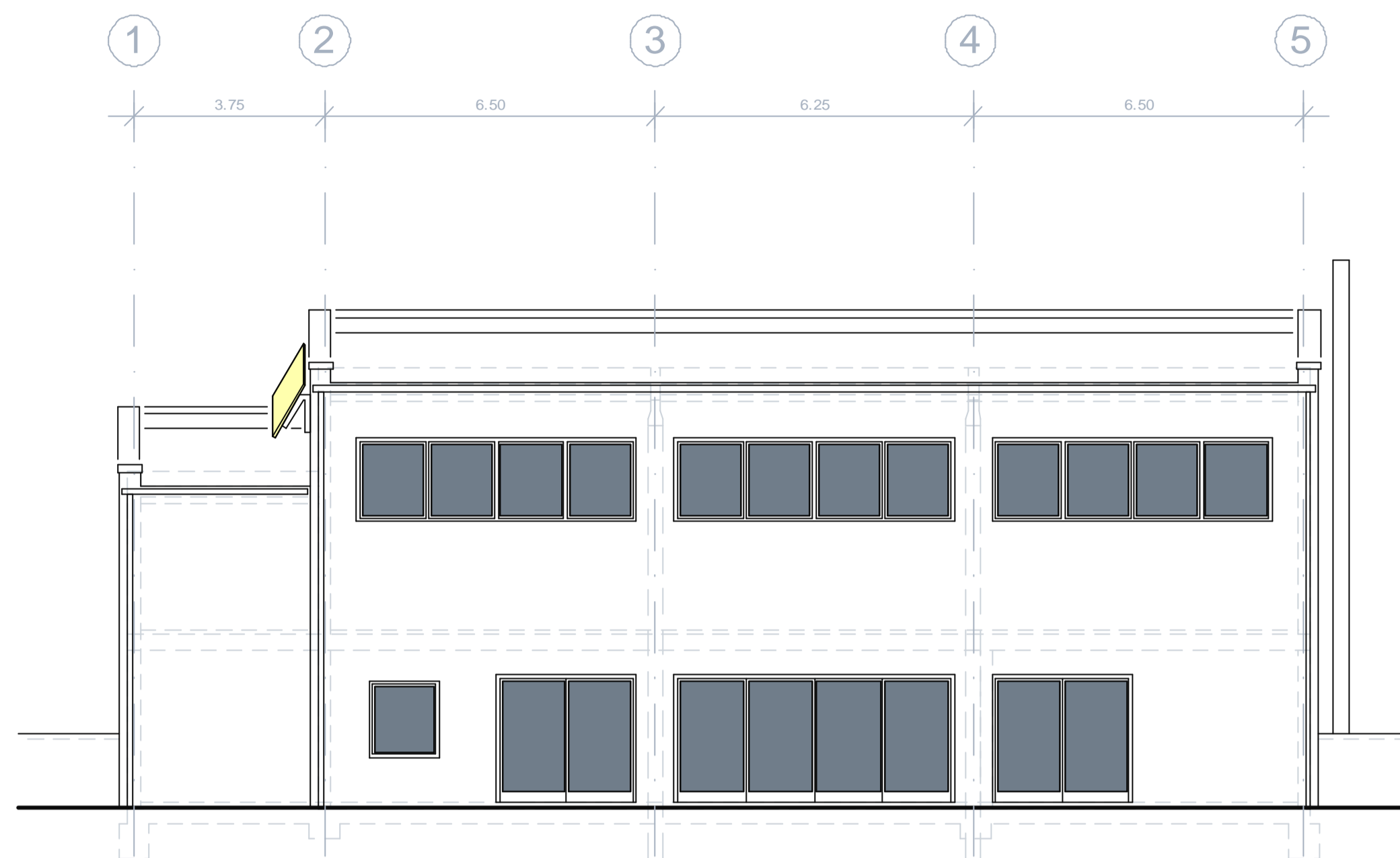

Ansicht Süd-Ost

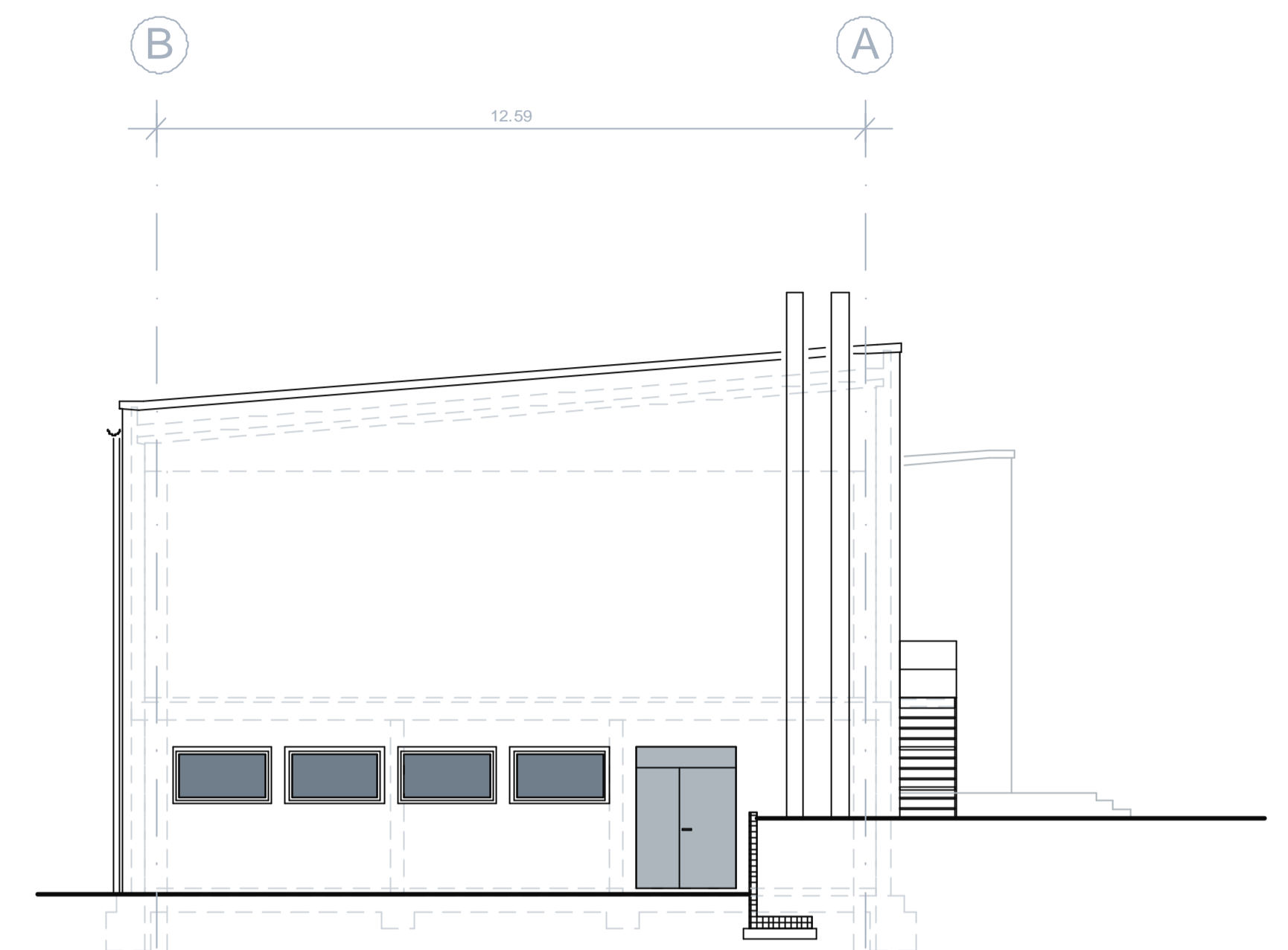

Ansicht Nord-Ost

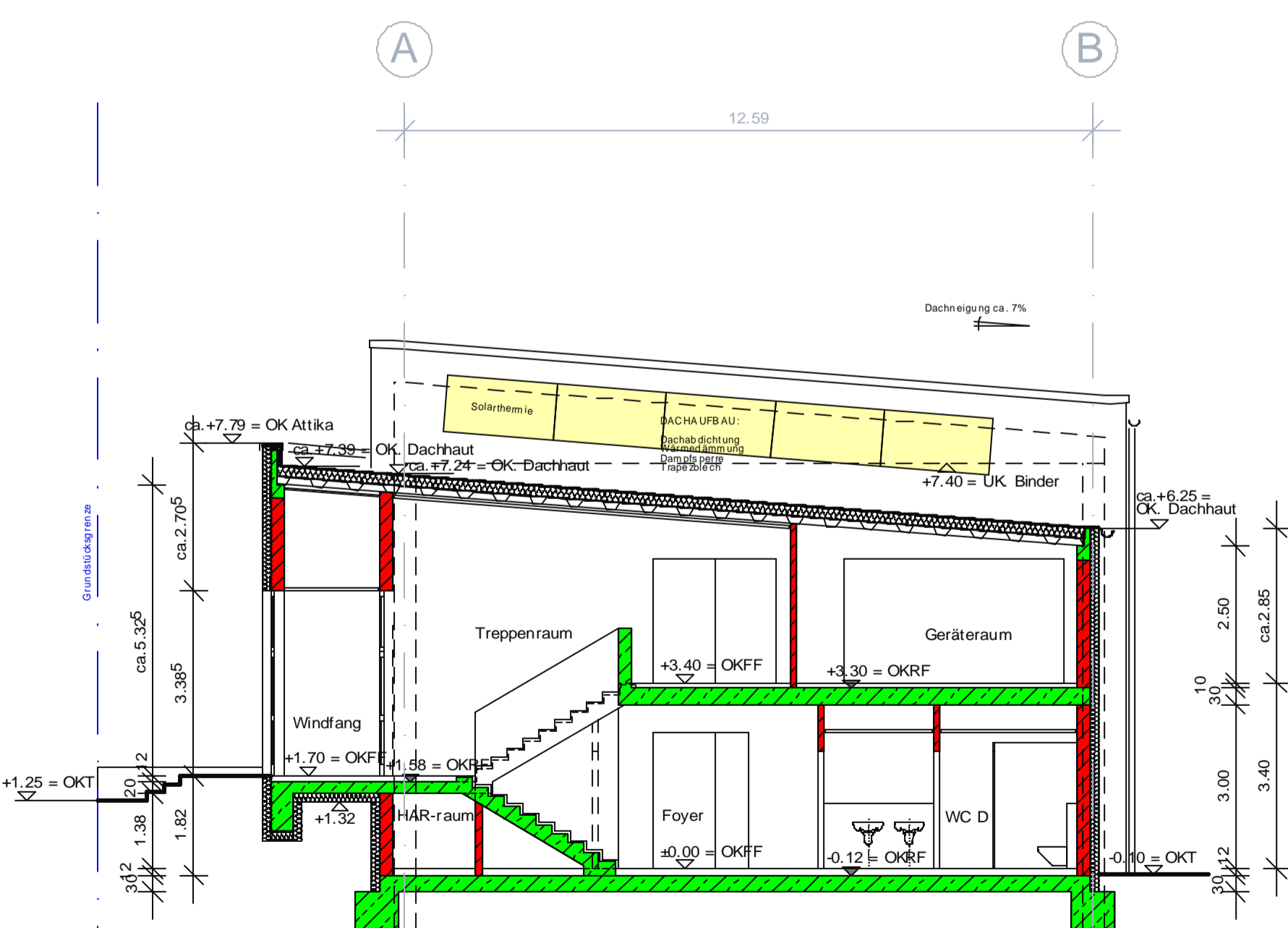

Querschnitt A-A

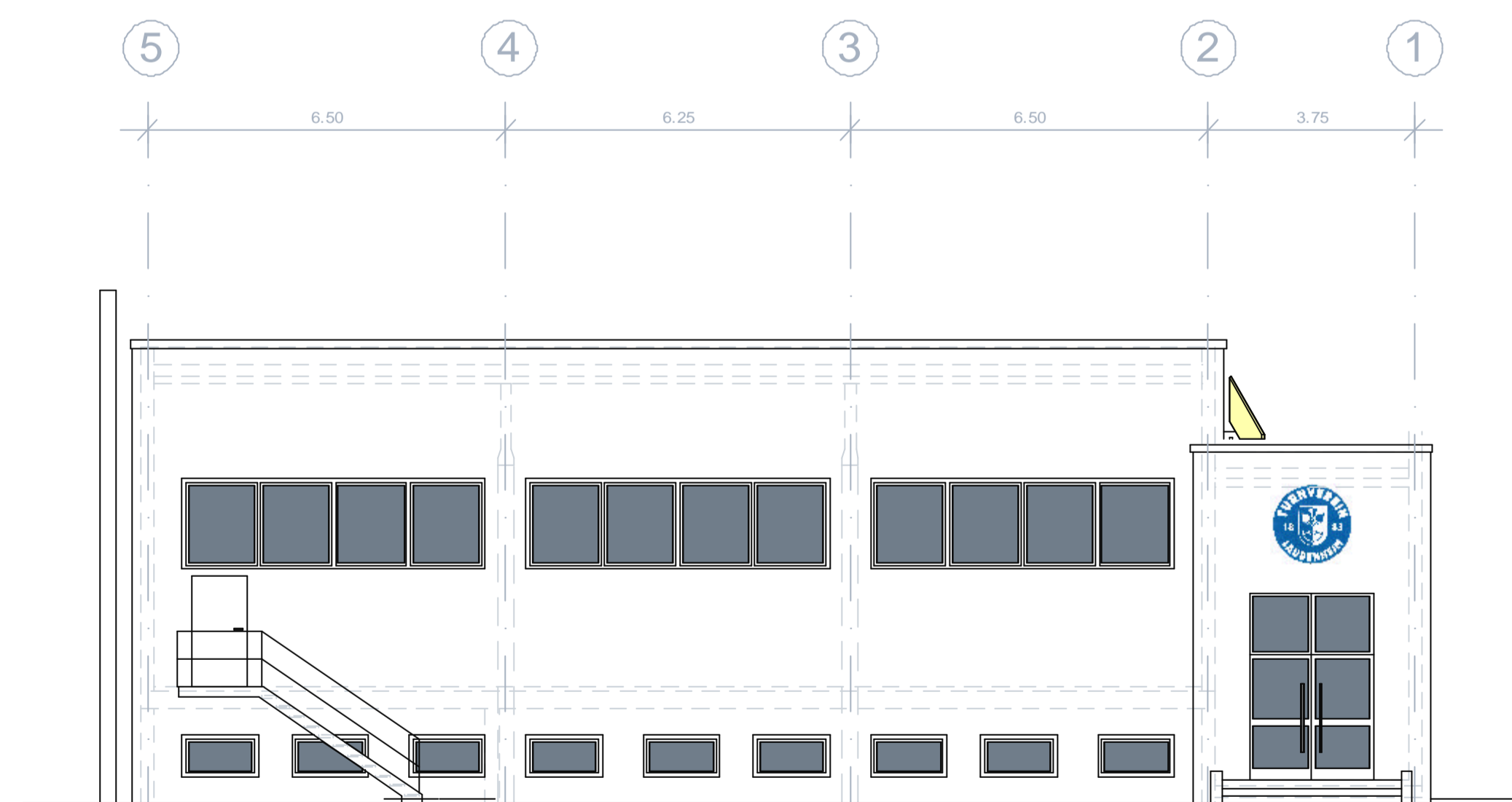

Ansicht Nord-West

BAUANTRAG

15.03.2010

DER BAUHERR:

DATUM:

VOLKER MATHEIS
- ARCHITEKT -

BAUVORHABEN:
Neubau Gymnastikhalle 18 x 12m

AN DER KIRCHE 1
55130 MAINZ
TELEFON 06139 / 9229-0
TELEFAX 06139 / 9229-49

BAUHERR:
TV Laubenheim 1883 eV
Gewerbestraße 25
55130 Mainz

PROJ.- NR.: 634
o/cadca3d_v24/634/BK1_Baumantrag.ppt
DATE: 15.03.2010
GEZEICHNET: MA / EH
MASSSTAB: 1:100
G 02 Schnitt A-A, Ansichten